

OGGETTO: Lavori di manutenzione straordinaria da eseguire nell'immobile sito in Via Siro n° 1, Sarno Patro, (Frazione di Calligarisone), Cersito in N.C.E.U. Al Fg. 280 Part. 220 Sub. 3.

PROGETTO ESECUTIVO

- Allegati:**
- Planimetrie dello stato di fatto in scala 1:50
 - Planimetrie dello stato modificato in scala 1:50
 - Prospetti lato "A", "B" e "C" in scala 1:100
 - Prospetti lato "D", "E" e "F" in scala 1:100

Committente: STAZIONE CONSORZIALE SPERIMENTALE DI GRANICOLTURA PER LA SICILIA.

Committente **Il Tecnico**

Data: 13 Maggio 2015

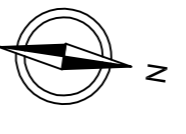

PIANTA PIANO PRIMO

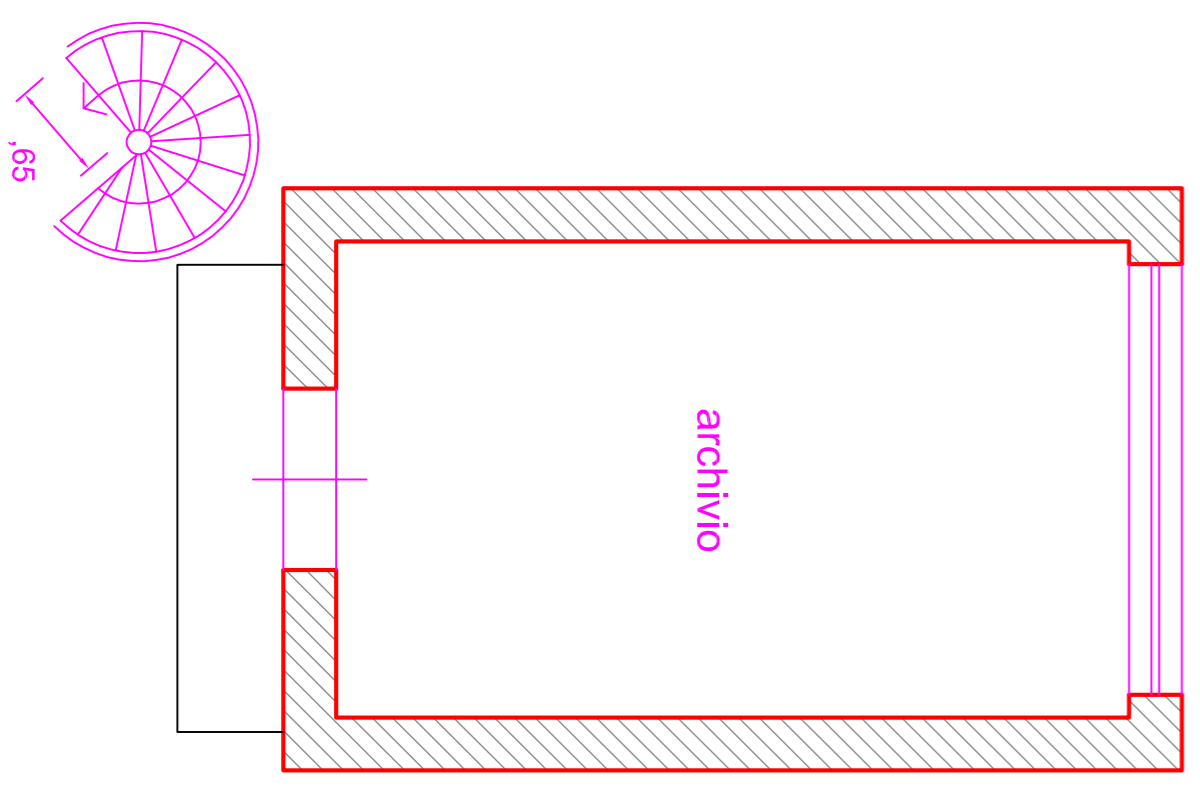

PIANTA PIANO TERRA

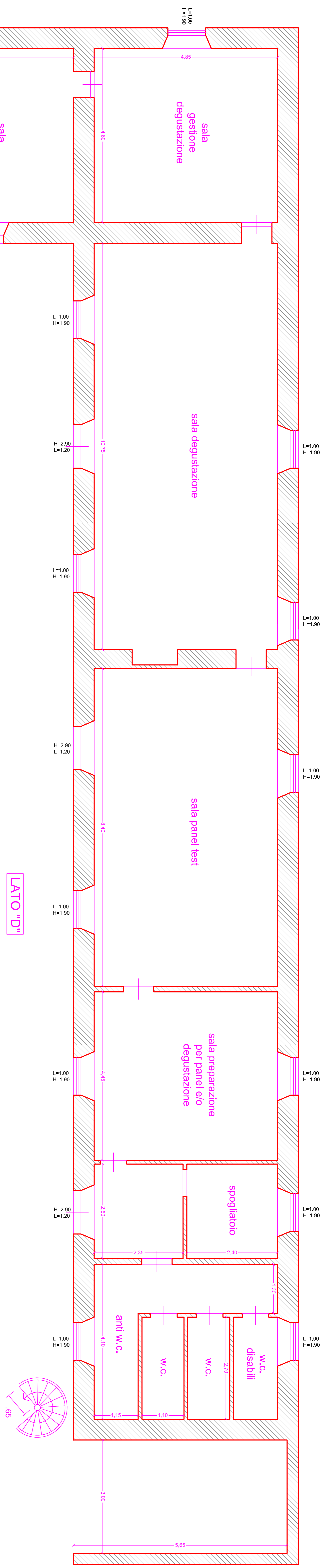

LATO "B"

LATO "E"

CORTILE INTERNO

LATO "C"

LATO "F"

