

**OGGETTO:** Lavori di manutenzione straordinaria da eseguire  
 nell'immobile sito in Via Sino n° 1, Sarno Patro,  
 (Frazione di Callagone),  
 Censito in N.C.E.U. Al Fg. 280 Part. 2205ub. 3.

PROGETTO ESECUTIVO

**Allegati:**  
 Planimetrie dello stato di fatto in scala 1:50  
 Planimetrie dello stato modificato in scala 1:50  
 Prospetti lato "A", "B" e "C" in scala 1:100  
 Prospetti lato "D", "E" e "F" in scala 1:100

**Committente:** STAZIONE CONSORZIALE SPERIMENTALE DI GRANICOLTURA PER LA SICILIA.

**Committente** **Il Tecnico**

Data: 13 Maggio 2015

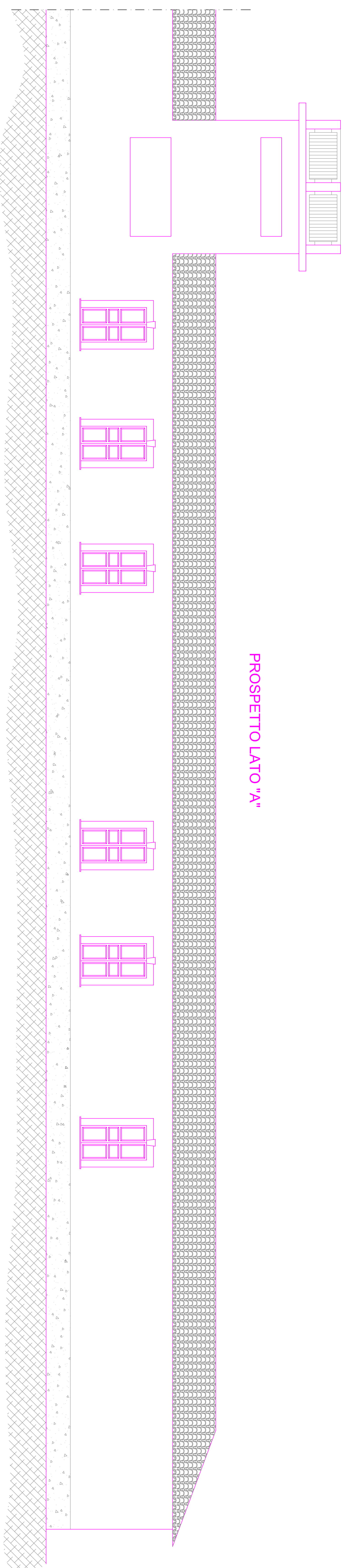

PROSPETTO LATO "A"

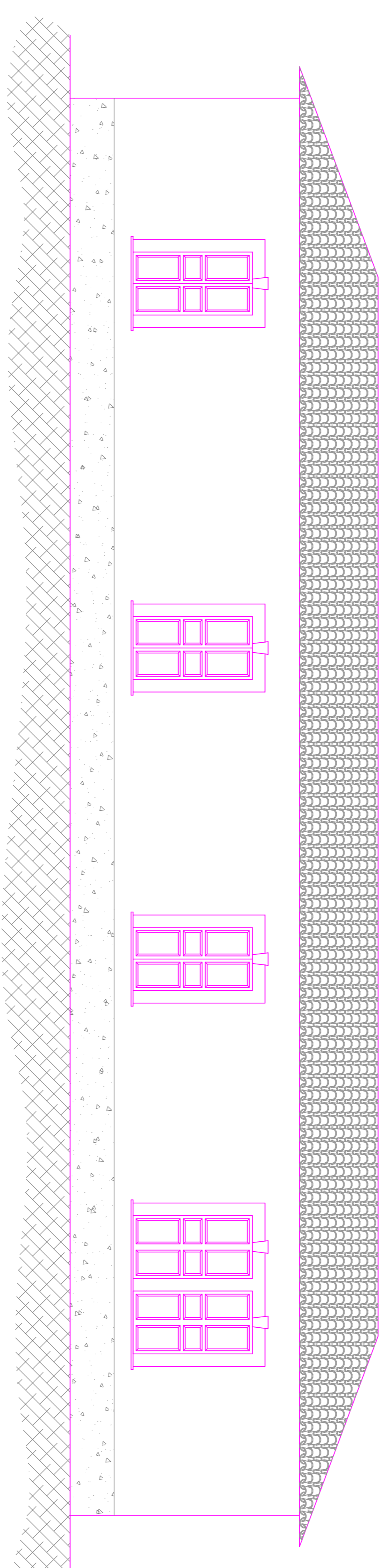

PROSPETTO LATO "B"

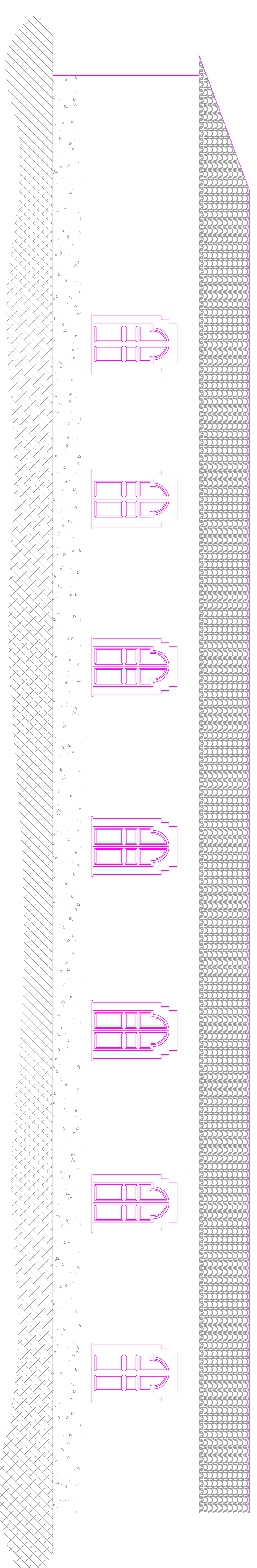

PROSPETTO LATO "C"